

**DU VENDREDI 8 JUILLET 2022 AU  
VENDREDI 5 AOÛT 2022**

**« Les Secrets du Corps  
Humain »**

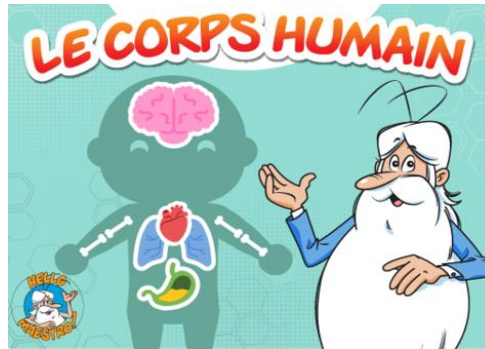

**Tu as entre 3 et 11 ans...VIENS  
T'AMUSER CET ETE A L'ALSH DE  
LOUVIGNE DU DESERT**

**DU LUNDI 8 AOÛT AU  
MERCREDI 31 AOUT 2022**

**«VIVE LA BRETAGNE !»**



Rappel des principaux objectifs du Projet Educatif de la Commission Enfance :

## **RAPPEL DES PRINCIPAUX OBJECTIFS DU PROJET EDUCATIF DE LA COMMISSION**

### **ENFANCE – JEUNESSE – CITOYENNETE**

**1/ Répondre aux finalités de la politique d'action de la CAF et de la DSJES**

**2/ Organiser les différents services afin d'assurer le bien-être et la sécurité des enfants qui les fréquentent**

**3/Eduquer au Savoir Vivre Ensemble et à la Citoyenneté**

**4/ Favoriser le développement et l'autonomie de l'enfant :**

- Eveiller sa curiosité à travers des projets d'animation à caractère éducatif
- Permettre à l'enfant d'être acteur de son développement

### **PROJET PEDAGOGIQUE :**

- Apprendre en s'amusant
- Comprendre en expérimentant

### **PROJET D'ANIMATION :**

- **Juillet** : Comprendre comment fonctionne son propre corps (mouvement, réflexion, communication, sens, morphologie)
- **Août** : Découvrir la culture bretonne à travers ses traditions locales et régionales : (légendes, dialecte, folklore, gastronomie, architecture, jeux traditionnels)

- **EQUIPE JUILLET du 8 juillet 5 août**

- **DIRECTION** : FABIENNE Pittoni

- **ANIMATION** :

- ANAELLE Gohin, MARINA Avenel,

- ADELINe Delanoë, MAUD Delval, SANDRINE  
Jeffrotin,

- TOM Martin, MATHILDE Dauguet, VICTOR  
Desbrousses,

- KILIAN Jeffrotin, ROMANE Guenée, EMMA Poste

- **CUISINIER** : RONAN Coquelin

**EQUIPE AOÛT du 8 août au 31 août**

- **DIRECTION** : ANNE Beaugendre

- **ANIMATION** :

- ANAELLE Gohin, MARINA Avenel, CINDY

Mainguy, ROZENN Juban, MARIE HELENE Balan,  
TOM Martin, MATHILDE Dauguet, VICTOR

Desbrousses, ROMANE Guenée, EMMA Poste,  
ADELE Cosson

- **CUISINIÈRE** : MURIELLE Tumoine

## Animations juillet avec réservations :

<p><b>Mercredi 13 juillet</b> Sortie obligatoire pour la tranche d'âge</p>	<p>PARC ANGE MICHEL Prévoir une tenue adaptée <b>Pique-nique famille</b> « zéro déchet »</p>	<p>24 places – 3-5 ans Etre à l'ALSH à 9 h 15 e Retour vers 16 h 30</p>
<p><b>Mardi 19 juillet</b> Sortie obligatoire pour la tranche d'âge</p>	<p>ACCROBRANCHES FOUGERES Prévoir une tenue adaptée, tennis <b>Pique-nique famille</b> « zéro déchet »</p>	<p>24 places 3-5 ans Etre à l'ALSH à 9 h 00 retour vers 13 h 30</p>
<p><b>Mardi 19 juillet</b></p>	<p>BOWLING FOUGERES Prévoir une paire de chaussettes</p>	<p>20 places 6-11 ans Etre à l'ALSH à 13 h 30 retour vers 17 h</p>
<p><b>Jeudi 21 juillet</b> SORTIE OBLIGATOIRE POUR TOUS</p>	<p>PARC JARDINS DE BROCELIANDE Prévoir une tenue adaptée <b>Pique-nique famille</b> « zéro déchet »</p>	<p>44 places 3-11 ans Être à l'ALSH à 8 h 30 retour vers 18 h</p>
<p><b>Mardi 26 juillet</b> Sortie obligatoire pour la tranche d'âge</p>	<p>ACCROBRANCHES FOUGERES Prévoir une tenue adaptée, tennis <b>Pique-nique famille</b> « zéro déchet »</p>	<p>20 places 6-11 ans Etre à l'ALSH à 9 h 00 retour vers 17 h</p>
<p><b>Mercredi 27 juillet</b> Sortie obligatoire pour la tranche d'âge</p>	<p>PARC DE LA BOURBANSAIS Prévoir une tenue adaptée <b>Pique-nique famille</b> « zéro déchet »</p>	<p>24 places 3-5 ans Etre à l'ALSH à 8 h 15 retour vers 17 h 30</p>
<p><b>Jeudi 28 juillet</b> Sortie obligatoire pour la tranche d'âge</p>	<p>PARC ANGE MICHEL Prévoir une tenue adaptée <b>Pique-nique famille</b> « zéro déchet »</p>	<p>20 places 6-11 ans Etre à l'ALSH à 9 h 15 retour vers 17 h 30</p>
<p><b>Mardi 2 août</b> SORTIE OBLIGATOIRE POUR TOUS</p>	<p>GRANVILLE et GENETS Prévoir une tenue adaptée et serviette de bain dans un sac <b>Pique-nique famille</b> « zéro déchet »</p>	<p>44 places 3-11 ans Etre à l'ALSH à 8 h 15 retour vers 17 h 30</p>
<p><b>Vendredi 5 août</b> SORTIE OBLIGATOIRE POUR TOUS</p>	<p>BOIS AINAUX MONTHAULT Prévoir une tenue adaptée <b>Pique-nique famille</b> « zéro déchet »</p>	<p>40 places 3-11 ans Etre à l'ALSH à 9 h 00 retour vers 16 h 30</p>

# Animations août avec réservations :

<p><b>Mardi 09 août</b> Sortie obligatoire ALSH FERME</p>	<p>Visite guidée du château de «Fougères Prévoir tenue adaptée Pique-nique famille « zéro déchet »</p>	<p>20 places : 6-11 ans Etre à l'ALSH à 8h45 retour 17h00</p>
<p><b>Mardi 09 août</b> Sortie obligatoire ALSH FERME</p>	<p>Petit train touristique Prévoir tenue adaptée Pique-nique famille « zéro déchet »</p>	<p>24 places : 3-5 ans Etre à l'ALSH à 8h45 retour 17 h</p>
<p><b>Mercredi 17 août</b> Sortie obligatoire ALSH FERME</p>	<p>Diverty parc Livré sur Changeon Prévoir tenue de sport (vêtements /chaussures) Pique-nique famille « zéro déchet »</p>	<p>24places : 3-5ans Etre à l'ALSH à 9h00 retour 16h45</p>
<p><b>Jeudi 18 août</b> Sortie obligatoire ALSH FERME</p>	<p>Visite guidée château du Rocher Portail Prévoir tenue de sport (vêtements /chaussures) Pique-nique famille « zéro déchet »</p>	<p>20 places : 6-11 ans Etre à l'ALSH à 10h00 retour 17h00</p>
<p><b>Mardi 23 août</b> Sortie obligatoire ALSH FERME</p>	<p>Musée du rail, visite guidée du château Dinan Prévoir tenue de sport (vêtements /chaussures) Pique-nique famille « zéro déchet »</p>	<p>20 places : 6-11 ans Etre à l'ALSH à 8h30 retour 17h00</p>
<p><b>Mardi 23 août</b> Sortie obligatoire ALSH FERME</p>	<p>Musée du rail, petit train touristique, Dinan Prévoir tenue de sport (vêtements /chaussures) Pique-nique famille « zéro déchet »</p>	<p>24 places 3-5 ans Etre à l'ALSH à 8h30 retour 17h00</p>
<p><b>Vendredi 26 août</b> Sortie obligatoire ALSH FERME</p>	<p>Les scènes déménagent « Fougères » Prévoir tenue de sport (vêtements /chaussures) Pique-nique famille « zéro déchet »</p>	<p>20 places : 6-11 ans Etre à l'ALSH à 9h00 retour 17h00</p>
<p><b>Vendredi 26 août</b> Sortie obligatoire ALSH FERME</p>	<p>le jardin des plantes « Fougères » Prévoir tenue de sport (vêtements /chaussures) Pique-nique famille « zéro déchet »</p>	<p>24places : 3-5 ans Etre à l'ALSH à 9h00 retour 17 h0</p>
<p><b>Mardi 30 août</b> Sortie obligatoire ALSH FERME</p>	<p>Accrobranchie « Base de loisirs de chênedet » Prévoir tenue de sport (vêtements /chaussures) Pique-nique famille « zéro déchet »</p>	<p>20 places : 6-11 ans Etre à l'ALSH à 8h45 retour 17h00</p>
<p><b>Mardi 30 août</b> Sortie obligatoire ALSH FERME</p>	<p>Accrobranchie « Base de loisirs de chênedet » Prévoir tenue de sport (vêtements /chaussures) Pique-nique famille « zéro déchet »</p>	<p>24 places : 3-5 ans Etre à l'ALSH à 8h45 retour 17 h0</p>

## TARIFS JUILLET

TRANCHES	A QF ≤ 600 €	B 601 ≤ QF ≤ 1000 €	C 1001 ≤ QF ≤ 1500 €	D QF ≥ 1500 €
Journée sans repas	3.00 €	4.45 €	5.85 €	7.30 €
½ journée et midi	3.00 €	4.45 €	5.85 €	7.30 €
Prix du repas (en plus)	3.80 €	3.80 €	3.80 €	3.80 €
½ journée sans temps du midi	1.80 €	2.65 €	3.55 €	4.45 €

### Animations payantes Juillet : (à ajouter au prix de journée)

<u>Mercredi 13 : Parc Ange Michel 3-5 ans</u>	<b><u>TARIFS A VENIR DANS L'ATTENTE DES DEVIS DES TRANSPORTEURS</u></b>
<u>Mardi 19 : Accrobranches 3-5 ans</u>	
<u>Mardi 19 : Bowling 6-11 ans</u>	
<u>Jeudi 21 : Parc Jardins de Brocéliande 3-11 ans</u>	
<u>Mardi 26 : Accrobranches 6-11 ans</u>	
<u>Mercredi 27 : Parc de la Bourbansais 3-5 ans</u>	
<u>Jeudi 28 : Parc Ange Michel 6-11 ans</u>	
<u>Mardi 2 août : Granville et Genêts 3-11 ans</u>	
<u>Vendredi 5 août : Monthault : 3-11 ans</u>	

### Mini séjour « camp passerelle MEZIERES/COUESNON »

	<u>Tranche A</u>	<u>Tranche B</u>	<u>Tranche C</u>	<u>Tranche D</u>
Participation au séjour				
Prix de journée	3.00	4.45	5.85	7.30
TOTAL MINI SEJOUR	<b><u>TARIFS A VENIR DANS L'ATTENTE DES DEVIS DES TRANSPORTEURS</u></b>			

## TARIFS AOUT

TRANCHES	A QF ≤ 600 €	B 601 ≤ QF ≤ 1000 €	C 1001 ≤ QF ≤ 1500 €	D QF ≥ 1500 €
Journée sans repas	3.00 €	4.45 €	5.85 €	7.30 €
½ journée et midi	3.00 €	4.45 €	5.85 €	7.30 €
Prix du repas (en plus)	3.80 €	3.80 €	3.80 €	3.80 €
½ journée sans temps du midi	1.80 €	2.65 €	3.55 €	4.45 €

### Animations payantes août : (à ajouter au prix de journée)

<u>Mardi 09 : Château de Fougères 6-11 ans</u>	<b><u>TARIFS A VENIR DANS L'ATTENTE DES DEVIS DES TRANSPORTEURS</u></b>
<u>Mardi 09 : petit train touristique de Fougères 3-5 ans</u>	
<u>Mercredi 17 : Diverty parc 3-5 ans</u>	
<u>Jeudi 18 : Château du Rocher-Portail 6-11 ans</u>	
<u>Mardi 23 : Dinan : Musée du rail et château de Dinan 6-11 ans</u>	
<u>Mardi 23 : Dinan : Musée du rail et petit train touristique de Dinan 3-5 ans</u>	
<u>Vendredi 26 : Scène d'éménagement Fougère 6-11 ans</u>	
<u>Vendredi 26 : Jardin des Plantes Fougères 3-5 ans</u>	
<u>Mardi 30 : Accrobranche 6-11 ans</u>	
<u>Mardi 30 : Accrobranche 3-5 ans</u>	

### Mini séjour « nuitée à Malagra » Victor et Romane

	<u>Tranche A</u>	<u>Tranche B</u>	<u>Tranche C</u>	<u>Tranche D</u>
Participation au séjour				
Prix de journée	3.00	4.45	5.85	7.30
TOTAL DU MINI SEJOUR	<b><u>TARIFS A VENIR DANS L'ATTENTE DES DEVIS DES TRANSPORTEURS</u></b>			

## **ANNULATION :**

Le délai pour toute annulation non facturée est de 7 jours (de date à date). Au-dessous, les réservations seront facturées (seule une absence justifiée peut être retenue comme non facturée : maladie (justificatif médical) ou événement familial grave).

**INSCRIPTIONS UNIQUEMENT DEPUIS LE  
PORTAIL FAMILLES,  
DU 13 JUIN AU 24 JUIN 2022.**

Les familles doivent être à jour de leur dossier administratif pour pouvoir faire les réservations sur leur Espace Famille.

VOUS N'AVEZ PAS DE COMPTE « ESPACE FAMILLE » : renseignez vous auprès du Service Enfance ou directement auprès de la directrice de L'ALSH





